

De heer en mevrouw B.E. Legger

Bank van Europa

Gecumuleerde Performance

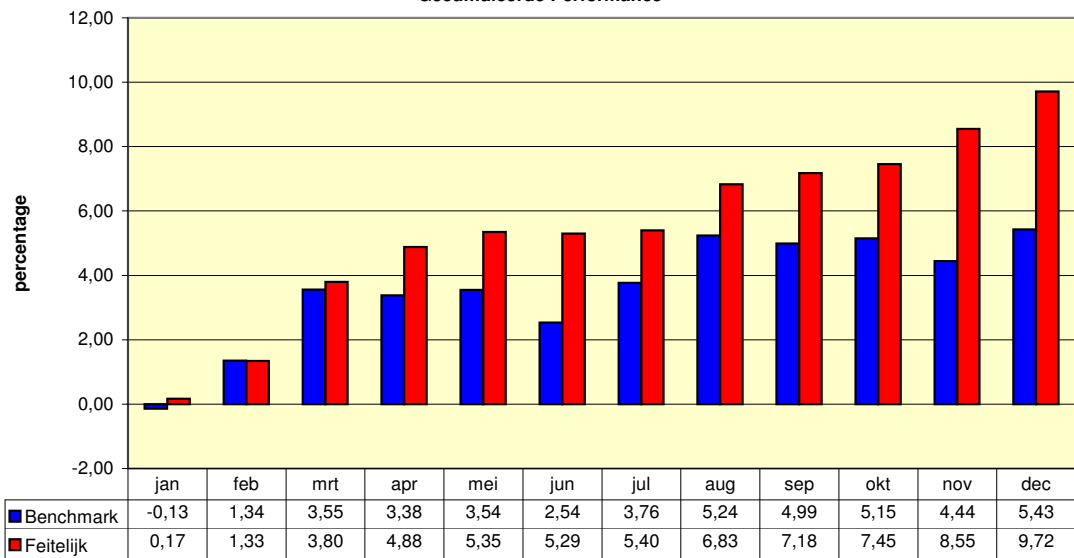

maand	vermogen begin	stortingen	opnames	vermogen eind	groei (feitelijk)	groei (autonoom)
Januari	2.032.681	0	0	2.036.090	3.409	3.409
Februari	2.036.090	0	0	2.059.752	23.662	23.662
Maart	2.059.752	0	0	2.109.861	50.108	50.108
April	2.109.861	0	0	2.131.970	22.109	22.109
Mei	2.131.970	0	0	2.141.374	9.404	9.404
Juni	2.141.374	0	0	2.140.265	-1.109	-1.109
Juli	2.140.265	0	0	2.142.417	2.153	2.153
Augustus	2.142.417	0	0	2.171.612	29.195	29.195
September	2.171.612	0	0	2.178.550	6.938	6.938
Oktober	2.178.550	0	0	2.184.214	5.664	5.664
November	2.184.214	0	0	2.206.572	22.357	22.357
December	2.206.572	0	0	2.230.186	23.614	23.614
totaal	2.032.681	0	0	2.230.186	197.505	197.505

Disclaimer: Dit rapport voorziet in een beschouwing over de prestaties van de bank of vermogensbeheerder en toetst de actuele portefeuille aan de uitgangspunten. Het beoogt op geen enkele wijze het geven van beleggingsadviezen. Indien u actie wenst te ondernemen naar aanleiding van dit rapport, verzoeken wij u contact op te nemen met uw financiële instelling en u door deze te laten adviseren. Wij aanvaarden geen aansprakelijkheid voor onjuiste of onvolledige informatie, noch voor een niet correcte interpretatie van de inhoud.

31-dec-2010

categorie	perf. maand	perf. jaar (ytd)	gewicht in benchmark	feitelijke verdeling	over/onder weging
Aandelen Europa	5,18	11,10	7,5%	8,5%	1,0%
Aandelen Noord Amerika	3,47	22,75	5,0%	4,8%	-0,2%
Aandelen Pacific	4,40	23,98	5,0%	6,0%	1,0%
Aandelen Emerging Markets	3,96	27,13	5,0%	4,2%	-0,8%
Aandelen Wereldwijd	4,17	19,53	5,0%	4,9%	-0,1%
Vastrentende Waarden	-0,48	1,17	69,0%	62,3%	-6,7%
Garantiestructuren	1,15	5,41	0,0%	0,0%	0,0%
Commodities	6,72	16,90	2,5%	3,1%	0,6%
Onroerend Goed	8,37	16,95	0,0%	0,0%	0,0%
Markt Neutraal	-0,18	8,10	0,0%	0,7%	0,7%
Valuta Posities	0,00	0,00	0,0%	0,0%	0,0%
Liquiditeiten	0,05	0,33	1,0%	5,3%	4,3%

Het jaar sluit in december af met rendementen voor de aandelenbeurzen van 3,47 procent (Noord Amerika) tot 5,18 procent (Europa). Door de verdere stijging van de rente leveren obligaties gemiddeld 0,48 procent in. Commodities en Onroerend Goed presteren prima met rendementen van respectievelijk 6,72 en 8,37 procent. Markt Neutraal is net niet prijshoudend. De dollar levert 2,72 procent in.

In de verslagmaand is een kleine outperformance bereikt van 0,13 procent. Daar waar een rendement van 0,94 procent marktconform is, komt het feitelijk resultaat uit op 1,07 procent. De groei bedraagt € 23.614.

Voor geheel 2010 geldt een resultaat van 9,72 procent, waarmee de outperformance uitkomt op 4,29 procent (benchmark: 5,43 procent). Dit is een fantastisch resultaat! De aandelen presteren marktconform, de keuze voor commodities heeft goed uitpakkt. Het extra resultaat komt vooral vanwege de vastrentende waarden. De keuze voor kwaliteit heeft zich bewezen in redelijk onstuimige markten. Daarnaast levert de goede vergoeding op liquiditeiten een positieve bijdrage. Het vermogen is uiteindelijk met € 197.505 toegenomen.

Het prima resultaat is bereikt met een laag risico. 32 procent is belegd in risicodragende waarden, 68 procent is risicomijdend uitgezet. Daarmee is de portefeuille defensief van karakter. Het risicomijdend gedeelte is ook echt risicomijdend gebleven. Er zijn geen onduidelijke en dus ongewenste constructies opgenomen. Het fundament is met een selectie effect van 4,18 procent goed, het gevolg van het proces van rebalancing is een positief allocatie effect. De lage tracking error en volatiliteit geven aan dat er ook weinig risico is gelopen ten opzichte van de markt. De positieve informatie ratio en Sharpe ratio geven blijk van het feit dat het nemen van risico zich ook heeft vertaald in extra rendement!

Toelichting rapportage op: www.performancemeting.com

Licentie: Portfolio Administration Services N.V.

December	benchmark	feitelijk	over/onder performance	allocatie	selectie
Aandelen	1,18	1,06	-0,12	0,05	-0,18
<i>Aandelen Europa</i>	<i>0,39</i>	<i>0,47</i>	<i>0,09</i>	<i>0,05</i>	<i>0,03</i>
<i>Aandelen Noord Amerika</i>	<i>0,17</i>	<i>0,01</i>	<i>-0,16</i>	<i>-0,01</i>	<i>-0,16</i>
<i>Aandelen Pacific</i>	<i>0,22</i>	<i>0,17</i>	<i>-0,04</i>	<i>0,04</i>	<i>-0,09</i>
<i>Aandelen Emerging Markets</i>	<i>0,20</i>	<i>0,19</i>	<i>0,00</i>	<i>-0,03</i>	<i>0,03</i>
<i>Aandelen Wereldwijd</i>	<i>0,21</i>	<i>0,21</i>	<i>0,00</i>	<i>-0,01</i>	<i>0,01</i>
Vastrentende Waarden	-0,35	-0,19	0,16	0,03	0,13
Garantiestructuren	0,00	0,00	0,00	0,00	0,00
Commodities	0,17	0,20	0,04	0,04	-0,01
Onroerend Goed	0,00	0,00	0,00	0,00	0,00
Markt Neutraal	0,00	0,00	0,00	0,00	0,00
Valuta Posities	0,00	0,00	0,00	0,00	0,00
Liquiditeiten	-0,05	0,00	0,05	0,00	0,05
	0,94	1,07	0,13	0,13	0,00

year to date	benchmark	feitelijk	over/onder performance	allocatie	selectie
Aandelen	4,61	4,59	-0,01	0,10	-0,11
<i>Aandelen Europa</i>	<i>0,90</i>	<i>1,53</i>	<i>0,63</i>	<i>0,07</i>	<i>0,56</i>
<i>Aandelen Noord Amerika</i>	<i>1,07</i>	<i>0,55</i>	<i>-0,52</i>	<i>-0,01</i>	<i>-0,50</i>
<i>Aandelen Pacific</i>	<i>1,11</i>	<i>1,35</i>	<i>0,23</i>	<i>0,15</i>	<i>0,09</i>
<i>Aandelen Emerging Markets</i>	<i>0,87</i>	<i>0,74</i>	<i>-0,13</i>	<i>-0,08</i>	<i>-0,04</i>
<i>Aandelen Wereldwijd</i>	<i>0,65</i>	<i>0,41</i>	<i>-0,23</i>	<i>-0,02</i>	<i>-0,21</i>
Vastrentende Waarden	1,01	4,47	3,46	-0,08	3,54
Garantiestructuren	0,00	0,00	0,00	0,00	0,00
Commodities	0,42	0,71	0,29	0,09	0,19
Onroerend Goed	0,00	0,00	0,00	0,00	0,00
Markt Neutraal	0,00	0,01	0,01	0,00	0,01
Valuta Posities	0,00	0,00	0,00	0,00	0,00
Liquiditeiten	-0,61	-0,07	0,54	0,00	0,54
	5,43	9,72	4,29	0,11	4,18

Risicoklasse	
risicodragende waarden	32%
risicomijdende waarden	68%

Risicobudget (maximaal drie jaar)	
informatie ratio (12 maanden)	1,72
informatie ratio (max. periode)	0,46
Sharpe ratio (12 maanden)	0,98
Sharpe ratio (max. periode)	0,01
tracking error (12 maanden)	2,50
tracking error (max. periode)	3,22
relatieve volatiliteit (12 maanden)	-0,91
relatieve volatiliteit (max. periode)	-0,46

Rentegevoeligheid obligaties	
modified duration (herrekend)	3,05
verschil met markt	-2,23

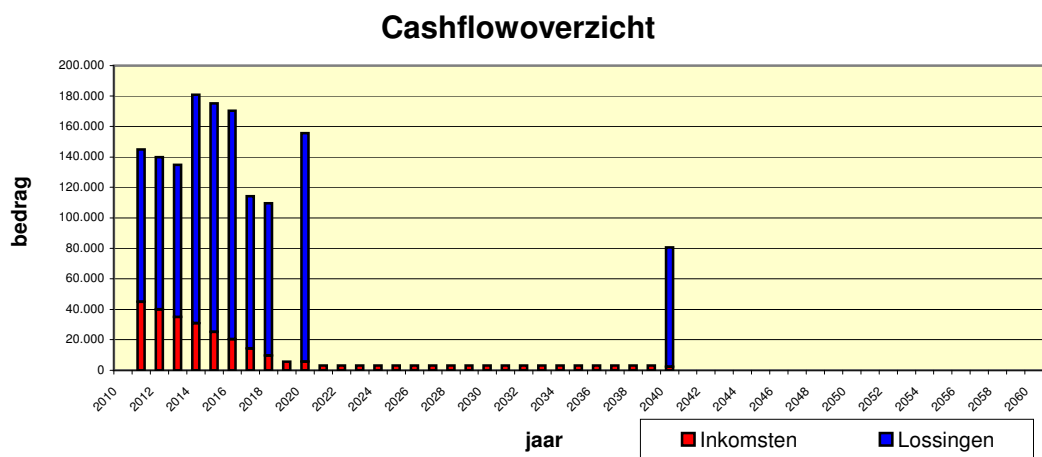
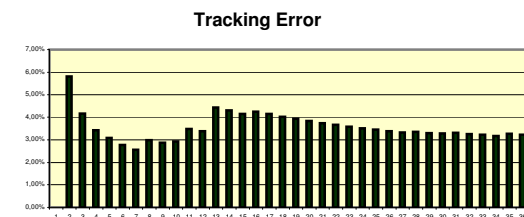
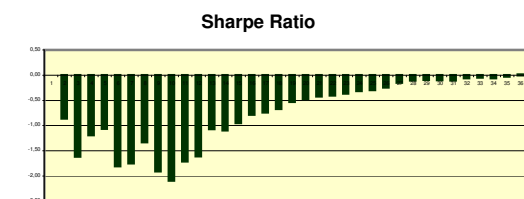
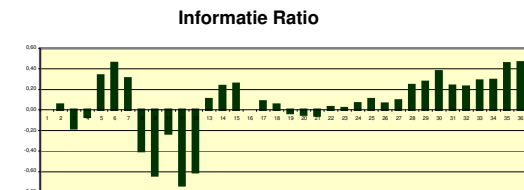

**VERGELIJKING PRESTATIES MET DE BENCHMARK
(gewogen)**

31-dec-2010

Aandelen

Titel	Feitelijk	Benchmark	Plus/Min
Delta Europees Deelnemingen Fonds	15,73	9,31	6,41
BlackRock European Focus Fund	4,39	11,10	-6,71
Threadneedle Europe Small Cap	36,95	11,10	25,86
Fidelity European Growth	16,23	11,05	5,18
Comgest Growth Europe	12,51	5,35	7,16
Fidelity Active Strategy Europe	17,97	11,10	6,87
Schroder ISF US Small Companies	22,54	22,75	-0,21
BlackRock U.S. Basic Value Fund	4,35	18,45	-14,10
Robeco US Premium Fund	3,04	9,96	-6,92
Fidelity Funds Asia Special Situations	35,75	23,98	11,77
Robeco Asia Pacific Equities Euro Acc	26,73	23,93	2,80
Schroder ISF Eemrging Asia Equity	21,45	23,98	-2,52
ABS Asia Pacific Rim	28,68	23,98	4,70
Comgest Growth Emerging Markets Acc	18,80	20,78	-1,98
Skagen Kon Tiki Fund	21,44	21,04	0,39
BlackRock Global Dynamic	6,28	12,84	-6,56
Aberdeen Global World	6,68	12,84	-6,16
Skagen Global Fund	10,21	12,84	-2,63
Carmignac Investissement Latitude	12,11	17,19	-5,08

Garantiestructuren

Titel	Feitelijk	Benchmark	Plus/Min
--------------	------------------	------------------	-----------------

Onroerend Goed

Titel	Feitelijk	Benchmark	Plus/Min
--------------	------------------	------------------	-----------------

Markt Neutraal

Titel	Feitelijk	Benchmark	Plus/Min
Nevsky Class A (EUR)	1,69	7,10	-5,41

Commodities

Titel	Feitelijk	Benchmark	Plus/Min
BlackRock World Mining	38,58	16,90	21,68
BlackRock World Energy	25,20	16,90	8,31
DWS Global Agribusiness	24,06	16,90	7,17
Barclays Pure Beta UBS Commodities	23,87	16,90	6,97

**VERGELIJKING PRESTATIES MET DE BENCHMARK
(gewogen)**

Vastrentende Waarden

Titel	Feitelijk	Benchmark	Plus/Min
3,75% Duitsland 2004 - 14	5,65	1,22	4,43
5,00% Duitsland 2001 - 11	2,12	1,24	0,88
5,00% Nederland 2002 - 12	3,12	1,23	1,89
4,25% Nederland 2003 - 13	4,68	1,23	3,45
Corporate Certificaten 2009-40	8,44	1,23	7,21
3,25% Frankrijk 2005 - 15	5,93	1,21	4,72
4,50% Frankrijk 2007 - 17	6,20	1,23	4,98
4,00% Frankrijk 2008 - 18	6,69	1,22	5,47
4,00% Nederland 2006 - 16	6,68	1,22	5,46
1,75% Duitsland Infl. Linked 2020	5,97	1,19	4,78
Pictet Global Emerging Debt Fund	4,46	-1,96	6,41
Franklin Templeton Global D\Fund A	-1,05	-1,96	0,90

Liquiditeiten

Titel	Feitelijk	Benchmark	Plus/Min
--------------	------------------	------------------	-----------------

Overzicht Bancaire Kosten

Bedragen	Januari	Februari	Maart	April	Mei	Juni	Juli	Augustus	September	Oktober	November	December	Totaal
Beheerloon/Adviesfee	0,00	0,00	0,00	0,00	0,00	0,00	0,00	0,00	0,00	0,00	0,00	0,00	0,00
Bewaarloon	0,00	1.538,77	0,00	0,00	0,00	0,00	0,00	0,00	0,00	0,00	0,00	0,00	1.538,77
Overige bancaire kosten	0,00	0,00	0,00	0,00	0,00	2,42	0,00	0,00	0,00	0,00	0,00	0,00	2,42
Ontvangen retourprovisie	0,00	0,00	0,00	0,00	0,00	0,00	0,00	0,00	0,00	0,00	0,00	0,00	0,00
	0,00	1.538,77	0,00	0,00	0,00	2,42	0,00	0,00	0,00	0,00	0,00	0,00	1.541,19

Procentueel	Januari	Februari	Maart	April	Mei	Juni	Juli	Augustus	September	Oktober	November	December	Totaal
Beheerloon/Adviesfee	0,00%	0,00%	0,00%	0,00%	0,00%	0,00%	0,00%	0,00%	0,00%	0,00%	0,00%	0,00%	0,00%
Bewaarloon	0,00%	0,08%	0,00%	0,00%	0,00%	0,00%	0,00%	0,00%	0,00%	0,00%	0,00%	0,00%	0,07%
Overige bancaire kosten	0,00%	0,00%	0,00%	0,00%	0,00%	0,00%	0,00%	0,00%	0,00%	0,00%	0,00%	0,00%	0,00%
Ontvangen retourprovisie	0,00%	0,00%	0,00%	0,00%	0,00%	0,00%	0,00%	0,00%	0,00%	0,00%	0,00%	0,00%	0,00%
	0,00%	0,08%	0,00%	0,00%	0,00%	0,00%	0,00%	0,00%	0,00%	0,00%	0,00%	0,00%	0,07%

Aandelen 634.163					
	Actuele Waarde	Kostprijs	Resultaat	Afwijking	Belang
Delta Europees Deelnemingen Fonds	43.272	37.287	5.985	16,1%	1,9%
JPM European Strategic Value	0	-131	131	0,0%	0,0%
BlackRock European Focus Fund	35.586	34.090	1.496	4,4%	1,6%
JOHCM Continental European Fund	0	-2.051	2.051	0,0%	0,0%
Threadneedle Europe Small Cap	27.984	20.433	7.551	37,0%	1,3%
Fidelity European Growth	29.526	25.383	4.144	16,3%	1,3%
Invesco Pan European Structured Equity	0	-1.488	1.488	0,0%	0,0%
Comgest Growth Europe	15.414	11.807	3.607	30,5%	0,7%
Fidelity Active Strategy Europe	38.656	32.769	5.887	18,0%	1,7%
Aandelen Europa	190.438	158.100	32.338	20,5%	8,5%
Threadneedle American Selection Fund	0	-1.058	1.058	0,0%	0,0%
BNP Paribas Opportunity Fund-A USD	0	-1.116	1.116	0,0%	0,0%
Schroder ISF US Small Companies	35.828	29.238	6.590	22,5%	1,6%
BlackRock U.S. Basic Value Fund	46.764	44.942	1.822	4,1%	2,1%
Robeco US Premium Fund	25.299	24.552	746	3,0%	1,1%
Aandelen Noord Amerika	107.891	96.558	11.333	11,7%	4,8%
Fidelity Funds Asia Special Situations	25.876	19.062	6.814	35,7%	1,2%
Robeco Asia Pacific Equities Euro Acc	40.287	31.766	8.521	26,8%	1,8%
Schroder ISF Eemrging Asia Equity	46.905	38.620	8.285	21,5%	2,1%
ABS Asia Pacific Rim	20.485	15.920	4.565	28,7%	0,9%
Aandelen Pacific	133.553	105.368	28.185	26,7%	6,0%
Comgest Growth Emerging Markets Acc	45.549	38.284	7.264	19,0%	2,0%
Skagen Kon Tiki Fund	47.932	39.506	8.426	21,3%	2,1%
Aandelen Emerging Markets	93.480	77.790	15.690	20,2%	4,2%
BlackRock Global Dynamic	26.970	25.377	1.593	6,3%	1,2%
Aberdeen Global World	26.887	25.204	1.683	6,7%	1,2%
Skagen Global Fund	27.827	25.248	2.579	10,2%	1,2%
Carmignac Investissement Latitude	27.118	24.220	2.898	12,0%	1,2%
Aandelen Wereldwijd	108.801	100.049	8.753	8,7%	4,9%
	634.163	537.864	96.299	17,9%	28,4%

Garantiestructuren 0					
	Actuele Waarde	Kostprijs	Resultaat	Afwijking	Belang
	0	0	0	0,0%	0,0%

Onroerend Goed 0					
	Actuele Waarde	Kostprijs	Resultaat	Afwijking	Belang
	0	0	0	0,0%	0,0%

Markt Neutraal 16.719					
	Actuele Waarde	Kostprijs	Resultaat	Afwijking	Belang
Nevsky Class A (EUR)	16.719	16.458	262	1,6%	0,7%
	16.719	16.458	262	1,6%	0,7%

Commodities 70.231					
	Actuele Waarde	Kostprijs	Resultaat	Afwijking	Belang
BlackRock World Mining	17.477	12.612	4.865	38,6%	0,8%
BlackRock World Energy	14.207	11.347	2.860	25,2%	0,6%
DWS Global Agribusiness	14.140	11.398	2.743	24,1%	0,6%
Barclays Pure Beta UBS Commodities	24.407	19.704	4.703	23,9%	1,1%
	70.231	55.060	15.171	27,6%	3,1%

Vastrentende Waarden 1.390.133					
	Actuele Waarde	Kostprijs	Resultaat	Afwijking	Belang
3,00% Duitsland 2004 - 10	0	35	-35	0,0%	0,0%
3,75% Duitsland 2004 - 14	164.215	155.139	9.075	5,8%	7,4%
5,00% Duitsland 2001 - 11	104.629	102.356	2.273	2,2%	4,7%
5,00% Nederland 2002 - 12	108.719	105.276	3.443	3,3%	4,9%
4,25% Nederland 2003 - 13	109.849	104.754	5.096	4,9%	4,9%
Corporate Certificaten 2009-40	81.200	74.639	6.561	8,8%	3,6%
3,25% Frankrijk 2005 - 15	160.746	151.472	9.273	6,1%	7,2%
4,50% Frankrijk 2007 - 17	113.456	106.571	6.885	6,5%	5,1%
4,00% Frankrijk 2008 - 18	109.763	102.636	7.127	6,9%	4,9%
4,00% Nederland 2006 - 16	166.070	155.300	10.769	6,9%	7,4%
4,00% Nederland 2009 - 19	0	-7.108	7.108	0,0%	0,0%
3,75% Nederland 2006 - 23	0	-8.487	8.487	0,0%	0,0%
1,75% Duitsland Infl. Linked 2020	166.045	156.537	9.508	6,1%	7,4%
Pictet Global Emerging Debt Fund	52.550	50.307	2.243	4,5%	2,4%
Franklin Templeton Global D\Fund A	52.892	53.454	-562	-1,1%	2,4%
	1.390.133	1.302.884	87.250	6,7%	62,3%

Liquiditeiten 118.938					
	Actuele Waarde	Kostprijs	Resultaat	Afwijking	Belang
Valuta Posities	0	0	0	0,0%	0,0%
Liquiditeiten	118.938	120.415	-1.477	-1,2%	5,3%
	118.938	120.415	-1.477	n.v.t.	5,3%

Risicoprofiel en controle indicatoren

Relatie:	De heer en mevrouw B.E. Legger				Commentaar:	
Bank:	Bank van Europa					
Maand:	31-dec-2010					
Verantwoordelijke:	JVE					
	contract	benchmark	feitelijk	afwijking		
Aandelen:	30,0%	27,5%	28,4%	0,9%		
Vastrentende Waarden:	60,0%	69,0%	62,3%	-6,7%	Op hoofdlijnen worden de afspraken gerespecteerd, echter qua benchmark is sprake van een grotere positie in vastrentende waarden ten koste van liquiditeiten. In de uitvoering zijn bij de huidige stand van de rente de obligaties onderwogen, juist weer ten gunste van de liquiditeiten.	
Garantiestructuren:	0,0%	0,0%	0,0%	0,0%	De te lage MD is bij de huidige stand van de rente een bewuste keus van de relatie.	
Commodities:	0,0%	2,5%	3,1%	0,6%		
Onroerend Goed:	0,0%	0,0%	0,0%	0,0%		
Markt Neutraal:	5,0%	0,0%	0,7%	0,7%		
Liquiditeiten:	5,0%	1,0%	5,3%	4,3%		
	100,0%	100,0%	100,0%			
Risicodragend:		30,0%	32,3%		Actie:	
Risicomijdend:		70,0%	67,7%		geen	
		100,0%	100,0%			
Relatieve Performance:	4,29%					
Selectie Effect (ytd):	4,18%					
Informatie Ratio (12 mnd):	1,72					
Sharpe Ratio (12 mnd):	0,98					
Tracking Error (12 mnd):	2,50					
MD t.o.v. Markt:	-2,23					
		Contract:	ok	Datum: 5-jan-11		
		Profiel:	ok			
		AV:	ok			
		Legitimatie:	ok			
				Paraaf:	Check:	
					Paraaf:	

Historie Performance Ontwikkeling

(max. vijf jaar)

2008

maand	begin vermogen	stortingen	onttrekkingen	eindvermogen (inclusief s/o)	resultaat	cum. rend. ytd (geldgewogen)	totaal cum. rend. (geldgewogen)	cum. rend. ytd (tijdgewogen)	totaal cum. rend. (tijdgewogen)
Januari	1.505.435	0	0	1.461.368	-44.066	-2,93%	-2,93%	-2,93%	-2,93%
Februari	1.461.368	0	0	1.472.342	-33.092	-2,20%	-2,20%	-2,20%	-2,20%
Maart	1.472.342	0	0	1.435.904	-69.530	-4,62%	-4,62%	-4,62%	-4,62%
April	1.435.904	0	2.500	1.454.705	-48.230	-3,21%	-3,21%	-3,19%	-3,19%
Mei	1.454.705	0	0	1.459.905	-43.030	-2,86%	-2,86%	-2,84%	-2,84%
Juni	1.459.905	0	0	1.409.223	-93.712	-6,24%	-6,24%	-6,26%	-6,26%
Juli	1.409.223	0	0	1.409.462	-93.473	-6,22%	-6,22%	-6,25%	-6,25%
Augustus	1.409.462	0	0	1.413.136	-89.799	-5,97%	-5,97%	-5,99%	-5,99%
September	1.413.136	0	0	1.354.198	-148.737	-9,90%	-9,90%	-9,92%	-9,92%
Oktober	1.354.198	0	0	1.305.962	-196.972	-13,11%	-13,11%	-13,13%	-13,13%
November	1.305.962	0	0	1.283.830	-219.105	-14,58%	-14,58%	-14,60%	-14,60%
December	1.283.830	0	0	1.276.533	-226.401	-15,06%	-15,06%	-15,08%	-15,08%

cum. rend. ytd benchmark	totaal cum. rend. benchmark
-1,78%	-1,78%
-2,23%	-2,23%
-4,43%	-4,43%
-3,10%	-3,10%
-3,29%	-3,29%
-6,94%	-6,94%
-6,74%	-6,74%
-5,17%	-5,17%
-8,51%	-8,51%
-12,56%	-12,56%
-12,22%	-12,22%
-13,03%	-13,03%

2009

maand	begin vermogen	stortingen	onttrekkingen	eindvermogen (inclusief s/o)	resultaat	cum. rend. ytd (geldgewogen)	totaal cum. rend. (geldgewogen)	cum. rend. ytd (tijdgewogen)	totaal cum. rend. (tijdgewogen)
Januari	1.276.533	0	0	1.281.029	4.496	0,35%	0,35%	0,35%	-14,78%
Februari	1.281.029	536.000	0	1.792.498	-20.035	-1,11%	-1,11%	-1,00%	-15,93%
Maart	1.792.498	0	0	1.821.699	9.166	0,51%	0,51%	0,61%	-14,56%
April	1.821.699	0	0	1.850.680	38.147	2,10%	2,10%	2,21%	-13,20%
Mei	1.850.680	0	0	1.858.202	45.669	2,52%	2,52%	2,63%	-12,85%
Juni	1.858.202	0	0	1.874.648	62.115	3,43%	3,43%	3,53%	-12,08%
Juli	1.874.648	0	0	1.920.008	107.475	5,93%	5,93%	6,04%	-9,95%
Augustus	1.920.008	35.000	0	1.972.819	125.286	6,78%	6,78%	7,01%	-9,13%
September	1.972.819	0	0	1.991.523	143.990	7,79%	7,79%	8,02%	-8,27%
Oktober	1.991.523	0	0	1.993.200	145.667	7,88%	7,88%	8,11%	-8,19%
November	1.993.200	0	0	2.006.477	158.944	8,60%	8,60%	8,83%	-7,58%
December	2.006.477	0	0	2.032.681	185.148	10,02%	10,02%	10,25%	-6,37%

cum. rend. ytd benchmark	totaal cum. rend. benchmark
-2,59%	-15,28%
-4,65%	-17,07%
-3,23%	-15,84%
-0,20%	-13,21%
-0,34%	-13,33%
0,77%	-12,37%
3,74%	-9,78%
4,82%	-8,84%
5,88%	-7,92%
5,37%	-8,36%
6,16%	-7,68%
7,14%	-6,82%

Historie Performance Ontwikkeling

(max. vijf jaar)

2010

maand	begin vermogen	stortingen	onttrekkingen	eindvermogen (inclusief s/o)	resultaat	cum. rend. ytd (geldgewogen)	totaal cum. rend. (geldgewogen)	cum. rend. ytd (tijdgewogen)	totaal cum. rend. (tijdgewogen)
Januari	2.032.681	0	0	2.036.090	3.409	0,17%	10,21%	0,17%	-6,22%
Februari	2.036.090	0	0	2.059.752	27.072	1,33%	11,49%	1,33%	-5,13%
Maart	2.059.752	0	0	2.109.861	77.180	3,80%	14,20%	3,80%	-2,82%
April	2.109.861	0	0	2.131.970	99.289	4,88%	15,40%	4,88%	-1,80%
Mei	2.131.970	0	0	2.141.374	108.693	5,35%	15,90%	5,35%	-1,37%
Juni	2.141.374	0	0	2.140.265	107.584	5,29%	15,84%	5,29%	-1,42%
Juli	2.140.265	0	0	2.142.417	109.737	5,40%	15,96%	5,40%	-1,32%
Augustus	2.142.417	0	0	2.171.612	138.932	6,83%	17,54%	6,83%	0,03%
September	2.171.612	0	0	2.178.550	145.869	7,18%	17,92%	7,18%	0,35%
Oktober	2.178.550	0	0	2.184.214	151.534	7,45%	18,22%	7,45%	0,61%
November	2.184.214	0	0	2.206.572	173.891	8,55%	19,43%	8,55%	1,64%
December	2.206.572	0	0	2.230.186	197.505	9,72%	20,71%	9,72%	2,72%

cum. rend. ytd benchmark	totaal cum. rend. benchmark
-0,13%	-6,95%
1,34%	-5,57%
3,55%	-3,51%
3,38%	-3,68%
3,54%	-3,52%
2,54%	-4,45%
3,76%	-3,32%
5,24%	-1,94%
4,99%	-2,17%
5,15%	-2,02%
4,44%	-2,68%
5,43%	-1,76%